Neubau Schul- und Sportcampus
Lerchenauer Feld

B a u a b l a u f t e r m i n p l a n

ARBEITSSTAND

Nr.	Vorgangsname	Dauer	Anfang	Ende	Gewerk
1	**M e i l e n s t e i n e g e m . G e n e r a l a b l a u f p l a n**	**627 Tage**	**Fre 01.03.24**	**Mon 28.09.26**	
13	**A u s f ü h r u n g s b e g i n n t e r m i n e**	**831 Tage**	**Die 02.04.24**	**Mit 25.08.27**	
14	Gewerke 60 % - Paket	831 Tage	Die 02.04.24	Mit 25.08.27	
35	Gewerke 40% - Paket	325 Tage	Mon 26.01.26	Fre 21.05.27	
54	LV 1.027.1 Tischlerarbeiten 1 - Holzrahmenelemente mit	0 Tage	Mon 29.06.26	Mon 29.06.26	Tischler 1
85	**B A U S T E L L E**	**927 Tage**	**Fre 01.03.24**	**Fre 10.12.27**	
86	**B A U S T E L L E N E R S C H L I E S S U N G [nachrich**				
87	Baustraßen / Dammschüttung	20 Tage	Fre 01.03.24	Don 28.03.24	
88	Schmutzwasserkanal (Ausbaustufe 1 - Ost)	64 Tage	Mon 02.09.24	Fre 29.11.24	
89	Entwässerungsanlagen (Ausbaustufe 1 - Ost)	54 Tage	Mon 02.12.24	Fre 28.02.25	
90	Fernwärme (Ausbaustufe 1 - Ost)	61 Tage	Mon 03.03.25	Fre 30.05.25	
91	Trinkwasser (Ausbaustufe 1 - Ost)	574 Tage	Mon 02.06.25	Don 30.09.27	
93	Straßenbau (Ausbaustufe 1 - Ost)	106 Tage	Mon 02.06.25	Fre 31.10.25	
94	Fertigstellung (Ausbaustufe 1 - Ost)	0 Tage	Fre 31.10.25	Fre 31.10.25	
95	**E R D - / S P E Z I A L T I E F B A U A R B E I T E N**				
98	**Gymnasium**	**399 Tage**	**Die 09.04.24**	**Fre 21.11.25**	
109	**Quartierhaus**	**393 Tage**	**Die 09.04.24**	**Don 13.11.25**	
127	**B A U S T E L L E N L O G I S T I K**	**713 Tage**	**Mon 04.11.24**	**Mit 06.10.27**	
138	**G Y M N A S I U M - G Y M**	**718 Tage**	**Die 07.01.25**	**Don 02.12.27**	
139	**R O H B A U - / H O L Z B A U A R B E I T E N**	**2 Tage**	**Die 07.01.25**	**Mit 08.01.25**	
142	**Untergeschoß / Sporthalle**	**190 Tage**	**Die 21.01.25**	**Don 23.10.25**	
152	Abnahme Grundleitungen durch Kanalmeister	0 Tage	Mon 03.03.25	Mon 03.03.25	
164	**Erdgeschoß - Sporthalle**	**146 Tage**	**Don 24.04.25**	**Fre 21.11.25**	
173	**Erdgeschoß - Westseite**	**176 Tage**	**Die 08.04.25**	**Fre 19.12.25**	
194	**Erdgeschoß - Ostseite**	**152 Tage**	**Mit 13.08.25**	**Die 31.03.26**	
213	**1.Obergeschoß**	**55 Tage**	**Fre 19.09.25**	**Fre 05.12.25**	
220	**2.Obergeschoß**	**49 Tage**	**Fre 14.11.25**	**Don 05.02.26**	
226	**3.Obergeschoß**	**51 Tage**	**Fre 16.01.26**	**Fre 27.03.26**	
232	**Dach - Technikzentralen Ostseite**	**25 Tage**	**Mon 16.03.26**	**Die 21.04.26**	
236	**Dach - Technikzentralen Westseite**	**25 Tage**	**Mon 30.03.26**	**Mit 06.05.26**	
240	**G E B Ä U D E H Ü L L E**	**476 Tage**	**Mon 22.09.25**	**Mit 01.09.27**	
241	**Gerüstarbeiten**	**476 Tage**	**Mon 22.09.25**	**Mit 01.09.27**	
246	**Fassadenarbeiten Sporthalle**	**40 Tage**	**Mon 24.11.25**	**Mon 02.02.26**	
248	**Holzfassadenarbeiten / Fenster W / N / S**	**150 Tage**	**Don 02.04.26**	**Fre 06.11.26**	
259	Fassade dicht	0 Tage	Fre 04.09.26	Fre 04.09.26	
264	**Dach Sporthalle**	**119 Tage**	**Mon 10.11.25**	**Mit 13.05.26**	
269	Dach Sporthalle dicht	0 Tage	Mon 26.01.26	Mon 26.01.26	
272	**Dach**	**238 Tage**	**Mon 16.03.26**	**Mit 03.03.27**	
274	Dach provisorisch dicht	0 Tage	Mit 01.04.26	Mit 01.04.26	
283	Gebäudehülle dicht	0 Tage	Fre 04.09.26	Fre 04.09.26	
284	**Fluchtbalkone**	**165 Tage**	**Mon 21.09.26**	**Die 25.05.27**	
293	**Fluchtbalkone Innenhof**	**140 Tage**	**Mon 21.09.26**	**Fre 16.04.27**	
301	**A U S B A U / T G A**	**422 Tage**	**Die 24.03.26**	**Don 02.12.27**	
302	**TGA Grundausbau**	**115 Tage**	**Don 02.04.26**	**Fre 18.09.26**	
310	**TGA Schachtinstallationen**	**80 Tage**	**Don 02.04.26**	**Fre 31.07.26**	
316	**Technikzentralen Nord**	**90 Tage**	**Mon 10.08.26**	**Fre 11.12.26**	
320	**Technikzentralen Süd**	**90 Tage**	**Mon 10.08.26**	**Fre 11.12.26**	
324	**Ebene UG**	**180 Tage**	**Don 02.04.26**	**Fre 18.12.26**	
336	Türzargen	5 Tage	Mon 29.06.26	Fre 03.07.26	Tischler 1
350	Türblätter	10 Tage	Mon 21.09.26	Fre 02.10.26	Tischler 1
363	Fertigstellung GYM UG für BMZ / Aufschaltung BD	0 Tage	Fre 18.12.26	Fre 18.12.26	
364	**Ebene UG - Sporthalle**	**195 Tage**	**Die 24.03.26**	**Mon 11.01.27**	
380	**Ebene EG**	**295 Tage**	**Mit 20.05.26**	**Mit 28.07.27**	
394	Freigabe zum Schließen der GK-Wände	0 Tage	Fre 16.10.26	Fre 16.10.26	
397	Türzargen	15 Tage	Mon 16.11.26	Fre 04.12.26	Tischler 1
419	Türblätter	5 Tage	Die 11.05.27	Die 18.05.27	Tischler 1
421	Holzrahmen-Elemente	30 Tage	Die 11.05.27	Mit 23.06.27	Tischler 1
431	Fertigstellung GYM EG West für BMZ / Aufschaltung	0 Tage	Mit 23.06.27	Mit 23.06.27	
433	**Ebene 1.OG**	**300 Tage**	**Mon 29.06.26**	**Mit 08.09.27**	
447	Freigabe zum Schließen der GK-Wände	0 Tage	Fre 30.10.26	Fre 30.10.26	
450	Türzargen	15 Tage	Mon 30.11.26	Fre 18.12.26	Tischler 1
473	Türblätter	5 Tage	Die 11.05.27	Die 18.05.27	Tischler 1
475	Holzrahmen-Elemente	30 Tage	Die 11.05.27	Mit 23.06.27	Tischler 1
488	**Ebene 2.OG**	**270 Tage**	**Mon 27.07.26**	**Mit 25.08.27**	
502	Freigabe zum Schließen der GK-Wände	0 Tage	Fre 27.11.26	Fre 27.11.26	
505	Türzargen	15 Tage	Don 07.01.27	Mit 27.01.27	Tischler 1
527	Türblätter	5 Tage	Don 10.06.27	Mit 16.06.27	Tischler 1
529	Holzrahmen-Elemente	30 Tage	Don 10.06.27	Mit 21.07.27	Tischler 1
540	**Ebene 3.OG**	**270 Tage**	**Mon 24.08.26**	**Mit 22.09.27**	
554	Freigabe zum Schließen der GK-Wände	0 Tage	Die 05.01.27	Die 05.01.27	
557	Türzargen	15 Tage	Don 04.02.27	Mit 24.02.27	Tischler 1
579	Türblätter	5 Tage	Don 08.07.27	Mit 14.07.27	Tischler 1
581	Holzrahmen-Elemente	30 Tage	Don 08.07.27	Mit 18.08.27	Tischler 1
592	**Ebene Technikzentralen Westseite**	**175 Tage**	**Don 02.04.26**	**Fre 11.12.26**	
601	**Ebene Technikzentralen Ostseite**	**190 Tage**	**Mon 13.04.26**	**Mit 20.01.27**	
610	**Geschoßübergreifend**	**310 Tage**	**Mon 07.09.26**	**Don 02.12.27**	
616	Abnahmen	40 Tage	Don 29.07.27	Mit 22.09.27	
617	Mängelbeseitigung	40 Tage	Don 05.08.27	Mit 29.09.27	
618	Bauliche Fertigstellung Gymnasium Ist	0 Tage	Mit 22.09.27	Mit 22.09.27	
619	Bauliche Fertigstellung Gymnasium Soll	0 Tage	Die 12.10.27	Die 12.10.27	
620	Freimessung Übergabe	40 Tage	Don 23.09.27	Don 18.11.27	
621	**Q U A R T I E R H A U S - Q H**	**645 Tage**	**Die 07.01.25**	**Fre 20.08.27**	
622	**B A U M E I S T E R A R B E I T E N**	**332 Tage**	**Die 07.01.25**	**Mon 18.05.26**	
625	**2. Untergeschoß**	**75 Tage**	**Die 21.01.25**	**Don 08.05.25**	
642	**1. Untergeschoß**	**215 Tage**	**Die 04.03.25**	**Fre 23.01.26**	
674	**Erdgeschoß**	**237 Tage**	**Fre 23.05.25**	**Mon 18.05.26**	
689	**1.Obergeschoß**	**55 Tage**	**Fre 24.10.25**	**Fre 23.01.26**	
695	**2.Obergeschoß**	**50 Tage**	**Mon 12.01.26**	**Fre 20.03.26**	
703	**G E B Ä U D E H Ü L L E**	**375 Tage**	**Fre 31.10.25**	**Don 20.05.27**	
704	**Gerüstarbeiten**	**375 Tage**	**Fre 31.10.25**	**Don 20.05.27**	
709	**Fassade / Fenster**	**165 Tage**	**Mon 09.02.26**	**Die 06.10.26**	
710	**QH Süd**	**75 Tage**	**Mon 09.02.26**	**Fre 29.05.26**	
723	Fassade QH Süd dicht	0 Tage	Mit 06.05.26	Mit 06.05.26	
724	**QH Nord**	**60 Tage**	**Mit 15.04.26**	**Die 14.07.26**	
736	Fassade QH Nord dicht	0 Tage	Die 23.06.26	Die 23.06.26	
737	Fassade provisorisch dicht	0 Tage	Die 23.06.26	Die 23.06.26	
746	**Fluchttreppe Nord**	**35 Tage**	**Mit 22.07.26**	**Die 08.09.26**	
750	**Dach**	**125 Tage**	**Mon 23.02.26**	**Die 25.08.26**	
755	Dach provisorisch dicht	0 Tage	Die 07.04.26	Die 07.04.26	
776	Gebäudehülle dicht	0 Tage	Die 23.06.26	Die 23.06.26	
777	**A U S B A U / T G A**	**354 Tage**	**Mon 16.03.26**	**Fre 20.08.27**	
778	**TGA Grundausbau**	**74 Tage**	**Mon 16.03.26**	**Die 07.07.26**	
786	**TGA Schachtinstallationen**	**30 Tage**	**Mit 08.04.26**	**Don 21.05.26**	
792	**Ebene 2. UG**	**140 Tage**	**Mit 08.04.26**	**Die 27.10.26**	
803	Türzargen	10 Tage	Mit 05.08.26	Die 18.08.26	Tischler 1
809	Türblätter	5 Tage	Mit 23.09.26	Die 29.09.26	Tischler 1
815	**Ebene 2.UG bis EG - Schwimmbad**	**300 Tage**	**Mit 08.04.26**	**Fre 25.06.27**	
842	**Technikzentralen 1.UG**	**125 Tage**	**Mit 23.09.26**	**Die 30.03.27**	
853	**Ebene 1.UG**	**300 Tage**	**Mit 08.04.26**	**Fre 25.06.27**	
867	Freigabe zum Schließen der GK-Wände	0 Tage	Die 15.09.26	Die 15.09.26	

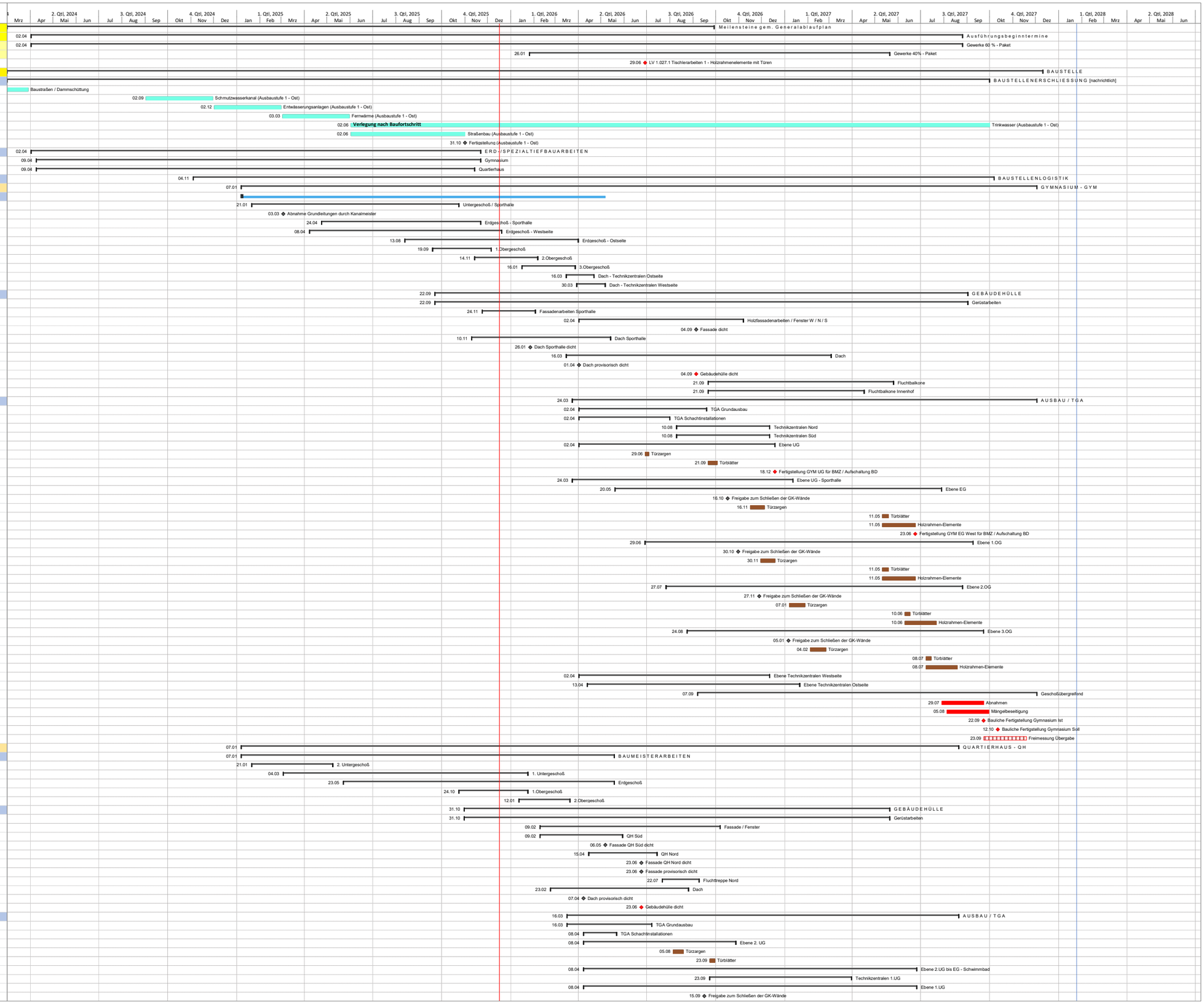

Neubau Schul- und Sportcampus
Lerchenauer Feld

B a u a b l a u f t e r m i n p l a n

ARBEITSSTAND
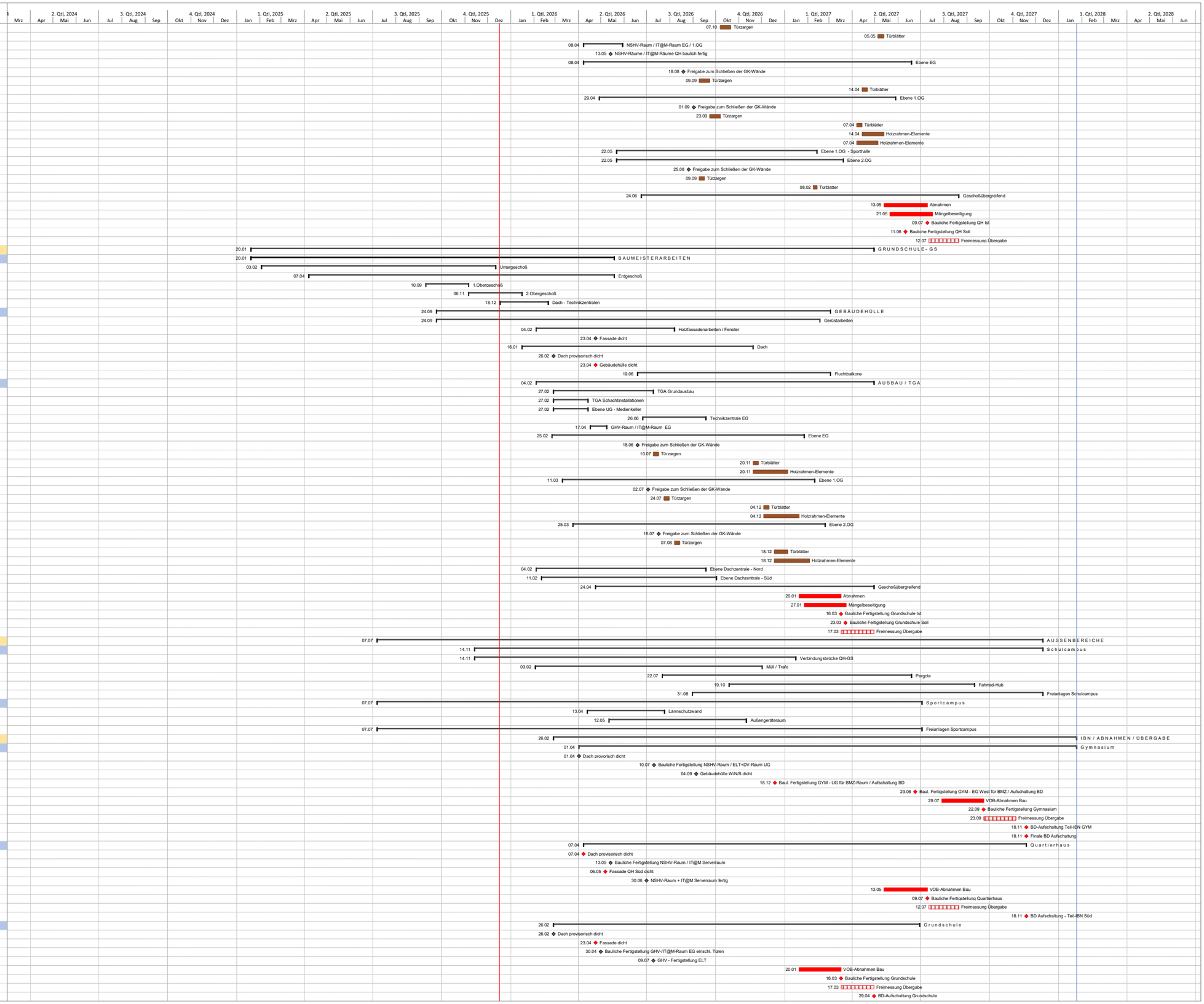
Nr.	Vorgangsname	Dauer	Anfang	Ende	Gewerk
870	Türzargen	10 Tage	Mit 07.10.26	Die 20.10.26	Tischler 1
885	Türblätter	5 Tage	Mit 05.05.27	Mit 12.05.27	Tischler 1
895	**NSHV-Raum / IT@M-Raum EG / 1.OG**	**35 Tage**	**Mit 08.04.26**	**Fre 29.05.26**	
902	NSHV-Räume / IT@M-Räume QH baulich fertig	0 Tage	Mit 13.05.26	Mit 13.05.26	
904	**Ebene EG**	**295 Tage**	**Mit 08.04.26**	**Fre 18.06.27**	
918	Freigabe zum Schließen der GK-Wände	0 Tage	Die 18.08.26	Die 18.08.26	
920	Türzargen	10 Tage	Mit 09.09.26	Die 22.09.26	Tischler 1
943	Türblätter	5 Tage	Mit 14.04.27	Die 20.04.27	Tischler 1
955	**Ebene 1.OG**	**265 Tage**	**Mit 29.04.26**	**Fre 28.05.27**	
969	Freigabe zum Schließen der GK-Wände	0 Tage	Die 01.09.26	Die 01.09.26	
971	Türzargen	10 Tage	Mit 23.09.26	Die 06.10.26	Tischler 1
991	Türblätter	5 Tage	Mit 07.04.27	Die 13.04.27	Tischler 1
994	Holzrahmen-Elemente	20 Tage	Mit 14.04.27	Mit 12.05.27	Tischler 1
995	Holzrahmen-Elemente	20 Tage	Mit 07.04.27	Die 04.05.27	Tischler 1
1005	**Ebene 1.OG - Sporthalle**	**180 Tage**	**Fre 22.05.26**	**Fre 12.02.27**	
1022	**Ebene 2.OG**	**205 Tage**	**Fre 22.05.26**	**Fre 19.03.27**	
1039	Freigabe zum Schließen der GK-Wände	0 Tage	Die 25.08.26	Die 25.08.26	
1042	Türzargen	5 Tage	Mit 09.09.26	Die 15.09.26	Tischler 1
1055	Türblätter	5 Tage	Mon 08.02.27	Fre 12.02.27	Tischler 1
1065	**Geschoßübergreifend**	**290 Tage**	**Mit 24.06.26**	**Fre 20.08.27**	
1071	Abnahmen	40 Tage	Don 13.05.27	Fre 09.07.27	
1072	Mängelbeseitigung	40 Tage	Fre 21.05.27	Fre 16.07.27	
1073	Bauliche Fertigstellung QH Ist	0 Tage	Fre 09.07.27	Fre 09.07.27	
1074	Bauliche Fertigstellung QH Soll	0 Tage	Fre 11.06.27	Fre 11.06.27	
1075	Freimessung Übergabe	30 Tage	Mon 12.07.27	Fre 20.08.27	
1076	**G R U N D S C H U L E - G S**	**558 Tage**	**Mon 20.01.25**	**Don 29.04.27**	
1077	**B A U M E I S T E R A R B E I T E N**	**323 Tage**	**Mon 20.01.25**	**Mon 18.05.26**	
1079	**Untergeschoß**	**216 Tage**	**Mon 03.02.25**	**Don 11.12.25**	
1092	**Erdgeschoß**	**268 Tage**	**Mon 07.04.25**	**Mon 18.05.26**	
1110	**1.Obergeschoß**	**40 Tage**	**Mit 10.09.25**	**Mit 05.11.25**	
1116	**2.Obergeschoß**	**40 Tage**	**Don 06.11.25**	**Don 15.01.26**	
1122	**Dach - Technikzentralen**	**35 Tage**	**Don 18.12.25**	**Don 19.02.26**	
1126	**G E B Ä U D E H Ü L L E**	**348 Tage**	**Mit 24.09.25**	**Die 02.03.27**	
1127	**Gerüstarbeiten**	**338 Tage**	**Mit 24.09.25**	**Die 16.02.27**	
1132	**Holzfassadenarbeiten / Fenster**	**125 Tage**	**Mit 04.02.26**	**Don 06.08.26**	
1144	Fassade dicht	0 Tage	Don 23.04.26	Don 23.04.26	
1145	**Dach**	**213 Tage**	**Fre 16.01.26**	**Don 19.11.26**	
1149	Dach provisorisch dicht	0 Tage	Don 26.02.26	Don 26.02.26	
1157	Gebäudehülle dicht	0 Tage	Don 23.04.26	Don 23.04.26	
1158	**Fluchtbalkone**	**175 Tage**	**Fre 19.06.26**	**Die 02.03.27**	
1167	**A U S B A U / T G A**	**305 Tage**	**Mit 04.02.26**	**Don 29.04.27**	
1168	**TGA Grundausbau**	**88 Tage**	**Fre 27.02.26**	**Don 09.07.26**	
1176	**TGA Schachtinstallationen**	**30 Tage**	**Fre 27.02.26**	**Mon 13.04.26**	
1182	**Ebene UG - Medienkeller**	**30 Tage**	**Fre 27.02.26**	**Mon 13.04.26**	
1184	**Technikzentrale EG**	**60 Tage**	**Fre 26.06.26**	**Don 17.09.26**	
1188	**GHV-Raum / IT@M-Raum EG**	**15 Tage**	**Fre 17.04.26**	**Fre 08.05.26**	
1196	**Ebene EG**	**225 Tage**	**Mit 25.02.26**	**Die 26.01.27**	
1210	Freigabe zum Schließen der GK-Wände	0 Tage	Don 18.06.26	Don 18.06.26	
1212	Türzargen	5 Tage	Fre 10.07.26	Don 16.07.26	Tischler 1
1232	Türblätter	5 Tage	Fre 20.11.26	Don 26.11.26	Tischler 1
1234	Holzrahmen-Elemente	25 Tage	Fre 20.11.26	Mon 04.01.27	Tischler 1
1245	**Ebene 1.OG**	**225 Tage**	**Mit 11.03.26**	**Die 09.02.27**	
1257	Freigabe zum Schließen der GK-Wände	0 Tage	Don 02.07.26	Don 02.07.26	
1260	Türzargen	5 Tage	Fre 24.07.26	Don 30.07.26	Tischler 1
1279	Türblätter	5 Tage	Fre 04.12.26	Don 10.12.26	Tischler 1
1281	Holzrahmen-Elemente	25 Tage	Fre 04.12.26	Die 19.01.27	Tischler 1
1292	**Ebene 2.OG**	**225 Tage**	**Mit 25.03.26**	**Die 23.02.27**	
1304	Freigabe zum Schließen der GK-Wände	0 Tage	Don 16.07.26	Don 16.07.26	
1307	Türzargen	5 Tage	Fre 07.08.26	Don 13.08.26	Tischler 1
1326	Türblätter	5 Tage	Fre 18.12.26	Mon 04.01.27	Tischler 1
1328	Holzrahmen-Elemente	25 Tage	Fre 18.12.26	Die 02.02.27	Tischler 1
1339	**Ebene Dachzentrale - Nord**	**155 Tage**	**Mit 04.02.26**	**Don 17.09.26**	
1347	**Ebene Dachzentrale - Süd**	**160 Tage**	**Mit 11.02.26**	**Don 01.10.26**	
1355	**Geschoßübergreifend**	**250 Tage**	**Fre 24.04.26**	**Don 29.04.27**	
1361	Abnahmen	40 Tage	Mit 20.01.27	Die 16.03.27	
1362	Mängelbeseitigung	40 Tage	Mit 27.01.27	Die 23.03.27	
1363	Bauliche Fertigstellung Grundschule Ist	0 Tage	Die 16.03.27	Die 16.03.27	
1364	Bauliche Fertigstellung Grundschule Soll	0 Tage	Die 23.03.27	Die 23.03.27	
1365	Freimessung Übergabe	30 Tage	Mit 17.03.27	Don 29.04.27	
1366	**A U S S E N B E R E I C H E**	**601 Tage**	**Mon 07.07.25**	**Fre 10.12.27**	
1367	**S c h u l c a m p u s**	**509 Tage**	**Fre 14.11.25**	**Fre 10.12.27**	
1368	**Verbindungsbrücke QH-GS**	**280 Tage**	**Fre 14.11.25**	**Fre 15.01.27**	
1387	**Müll / Trafo**	**209 Tage**	**Die 03.02.26**	**Die 01.12.26**	
1391	**Pergola**	**225 Tage**	**Mit 22.07.26**	**Fre 18.06.27**	
1396	**Fahrrad-Hub**	**222 Tage**	**Mon 19.10.26**	**Fre 10.09.27**	
1401	**Freianlagen Schulcampus**	**321 Tage**	**Mon 31.08.26**	**Fre 10.12.27**	
1406	**S p o r t c a m p u s**	**487 Tage**	**Mon 07.07.25**	**Fre 02.07.27**	
1407	**Lärmschutzwand**	**70 Tage**	**Mon 13.04.26**	**Fre 24.07.26**	
1411	**Außengeräteraum**	**127 Tage**	**Die 12.05.26**	**Die 10.11.26**	
1416	**Freianlagen Sportcampus**	**487 Tage**	**Mon 07.07.25**	**Fre 02.07.27**	
1423	**I B N / A B N A H M E N / Ü B E R G A B E**	**469 Tage**	**Don 26.02.26**	**Mon 24.01.28**	
1424	**G y m n a s i u m**	**445 Tage**	**Mit 01.04.26**	**Mon 24.01.28**	
1425	Dach provorisch dicht	0 Tage	Mit 01.04.26	Mit 01.04.26	
1426	Bauliche Fertigstellung NSHV-Raum / ELT+DV-Raum UG	0 Tage	Fre 10.07.26	Fre 10.07.26	
1427	Gebäudehülle W/N/S dicht	0 Tage	Fre 04.09.26	Fre 04.09.26	
1433	Baul. Fertigstellung GYM - UG für BMZ-Raum / Aufschalt	0 Tage	Fre 18.12.26	Fre 18.12.26	
1434	Baul. Fertigstellung GYM - EG West für BMZ / Aufschalt	0 Tage	Mit 23.06.27	Mit 23.06.27	
1436	VOB-Abnahmen Bau	40 Tage	Don 29.07.27	Mit 22.09.27	
1437	Bauliche Fertigstellung Gymnasium	0 Tage	Mit 22.09.27	Mit 22.09.27	
1438	Freimessung Übergabe	30 Tage	Don 23.09.27	Don 04.11.27	
1445	BD-Aufschaltung Teil-IBN GYM	0 Tage	Don 18.11.27	Don 18.11.27	
1446	Finale BD Aufschaltung	0 Tage	Don 18.11.27	Don 18.11.27	
1451	**Q u a r t i e r h a u s**	**403 Tage**	**Die 07.04.26**	**Don 18.11.27**	
1452	Dach provisorisch dicht	0 Tage	Die 07.04.26	Die 07.04.26	
1453	Bauliche Fertigstellung NSHV-Raum / IT@M Serverraum	0 Tage	Mit 13.05.26	Mit 13.05.26	
1454	Fassade QH Süd dicht	0 Tage	Mit 06.05.26	Mit 06.05.26	
1455	NSHV-Raum + IT@M Serverraum fertig	0 Tage	Die 30.06.26	Die 30.06.26	
1459	VOB-Abnahmen Bau	40 Tage	Don 13.05.27	Fre 09.07.27	
1460	Bauliche Fertigstellung Quartierhaus	0 Tage	Fre 09.07.27	Fre 09.07.27	
1461	Freimessung Übergabe	30 Tage	Mon 12.07.27	Fre 20.08.27	
1469	BD Aufschaltung - Teil-IBN Süd	0 Tage	Don 18.11.27	Don 18.11.27	
1474	**G r u n d s c h u l e**	**328 Tage**	**Don 26.02.26**	**Die 29.06.27**	
1475	Dach provisorisch dicht	0 Tage	Don 26.02.26	Don 26.02.26	
1476	Fassade dicht	0 Tage	Don 23.04.26	Don 23.04.26	
1477	Bauliche Fertigstellung GHV-/IT@M-Raum EG einschl. T	0 Tage	Don 30.04.26	Don 30.04.26	
1478	GHV - Fertigstellung ELT	0 Tage	Don 09.07.26	Don 09.07.26	
1482	VOB-Abnahmen Bau	40 Tage	Mit 20.01.27	Die 16.03.27	
1483	Bauliche Fertigstellung Grundschule	0 Tage	Die 16.03.27	Die 16.03.27	
1484	Freimessung Übergabe	30 Tage	Mit 17.03.27	Don 29.04.27	
1491	BD-Aufschaltung Grundschule	0 Tage	Don 29.04.27	Don 29.04.27